

Uma gota no olho - Tempo de cadeira de qualidade: a chave para melhores resultados

A drop in the eye - Quality chair time: the key to better outcomes

João Vitor Fortuna Laranjeira¹, Otávio Lima dos Reis¹, Larissa Lima Magalhães², Bruno Trindade³

1. Faculdade Ciências Médicas de Minas Gerais, Belo Horizonte, MG, Brasil.

2. Instituto de Olhos Ciências Médicas de Minas Gerais, Belo Horizonte, MG, Brasil.

3. Instituto de Oftalmologia Cançado Trindade, Belo Horizonte, MG, Brasil.

Um dos maiores desafios na medicina é garantir a adesão dos pacientes a tratamentos de longo prazo. Este desafio é ainda maior em oftalmologia porque é necessária a instilação apropriada de colírios juntamente com uma aderência adequada¹.

O vídeo aborda a prevalência do uso inadequado desses medicamentos por pacientes com glaucoma, uma doença na qual o colírio é o principal tratamento clínico. Vários pacientes nos disseram que não tinham conhecimento da técnica correta de



Autor correspondente: João Vitor F. Laranjeira. E-mail: joavloranjeira@gmail.com

Recebido em: 20 de Janeiro de 2023. **Aceito em:** 13 de Fevereiro de 2023.

Financiamento: Declaram não haver. **Conflitos de Interesse:** Declaram não haver.

Como citar: Laranjeira JV, Reis OL, Magalhães LL, Trindade B. Uma gota no olho - Tempo de cadeira de qualidade: a chave para melhores resultados. eOftalmo. 2023;9(1):11-2.

DOI: [10.17545/eOftalmo/2023.0006](https://doi.org/10.17545/eOftalmo/2023.0006)



Esta obra está licenciada sob uma [Licença Creative Commons](https://creativecommons.org/licenses/by/4.0/) Atribuição 4.0 Internacional.

instilação. Portanto, fornecer instruções adequadas aos pacientes pode melhorar a maneira como eles usam seus medicamentos, melhorando assim seus resultados.

REFERÊNCIAS

1. Lisboa RDR, Picosse FR, Mello PAM, Paranhos A. Avaliação do uso de colírio no paciente portador de glaucoma. Rev Bras Oftalmol. 2007;66(5):327-31.

INFORMAÇÃO DOS AUTORES

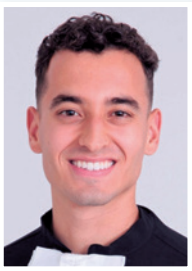

» **João Vitor Fortuna Laranjeira**
<http://lattes.cnpq.br/2311295691036002>
<https://orcid.org/0000-0002-6967-5677>



» **Larissa Lima Magalhães**
<http://lattes.cnpq.br/8205667923226819>
<https://orcid.org/0000-0002-0973-1585>



» **Otávio Lima dos Reis**
<http://lattes.cnpq.br/4318400432433386>
<https://orcid.org/0000-0002-5483-249X>

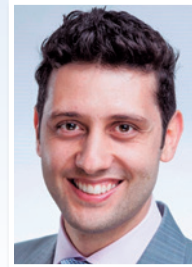

» **Bruno Trindade**
<http://lattes.cnpq.br/7073892990021579>
<https://orcid.org/0000-0002-6453-2167>